

Утверждена  
постановлением администрации  
Рамонского муниципального  
района Воронежской области  
от 25.03.2011 № 478

### Схема расположения земельного участка или земельных участков на кадастровом плане территории

Адрес: Воронежская обл., Новоусманский муниципальный район, Бабяковское с/п, 125 м. на юго-запад от ориентира жилой дом № 28 по ул. пер. Южный, с. Бабяково

Категория земель: земли сельскохозяйственного назначения

Вид разрешенного использования:

Территориальная зона: -

Территория: земли сельскохозяйственных угодий в составе земель сельскохозяйственного назначения

Условный номер земельного участка —		
Площадь земельного участка 3550 м <sup>2</sup>		
Обозначение характерных точек границ	Координаты, м	
	X	Y
1	2	3
1	513924,39	1312406,43
2	513935,25	1312413,61
3	513932,77	1312426,75
4	513932,09	1312441,74
5	513933,98	1312463,40
6	513937,47	1312477,45
7	513940,75	1312487,30
1	513932,28	1312497,07
8	513947,48	1312510,64
2	513942,37	1312514,25
10	513748,39	1312341,59
11	513754,05	1312333,24
12	513924,84	1312485,26
13	513922,10	1312465,38
14	513920,07	1312441,98
15	513920,83	1312425,35
1	513924,39	1312406,43

# ПЛАН ГРАНИЦ ЗЕМЕЛЬНОГО УЧАСТКА

Кадастровый квартал: 36:16:5400002

Муниципальное образование: Бабяковское сельское поселение

Адрес: Воронежская обл., Новоусманский муниципальный район, Бабяковское с/п,

125 м. на юго-запад от ориентира жилой дом № 28 по ул. пер. Южный, с. Бабяково

Категория земель: земли сельскохозяйственного назначения

Разрешенное использование:-

Территориальная зона:-

Территория: земли сельскохозяйственных угодий в составе земель сельскохозяйственного назначения

Площадь земельного участка: 3550 кв.м.

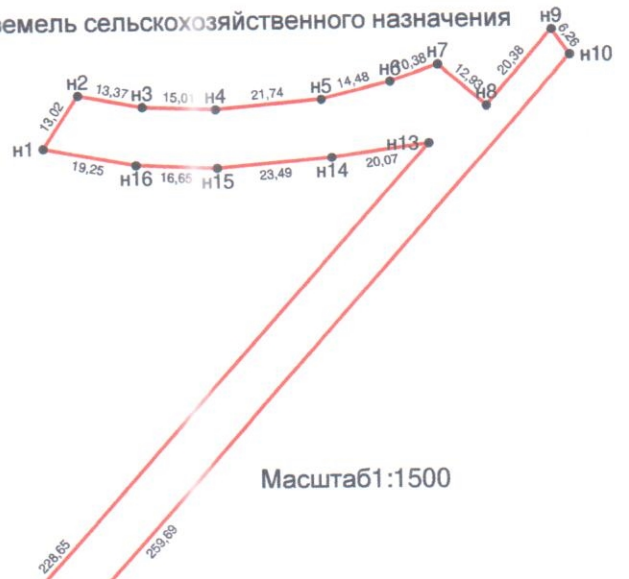

Масштаб 1:1500

n12  
n11

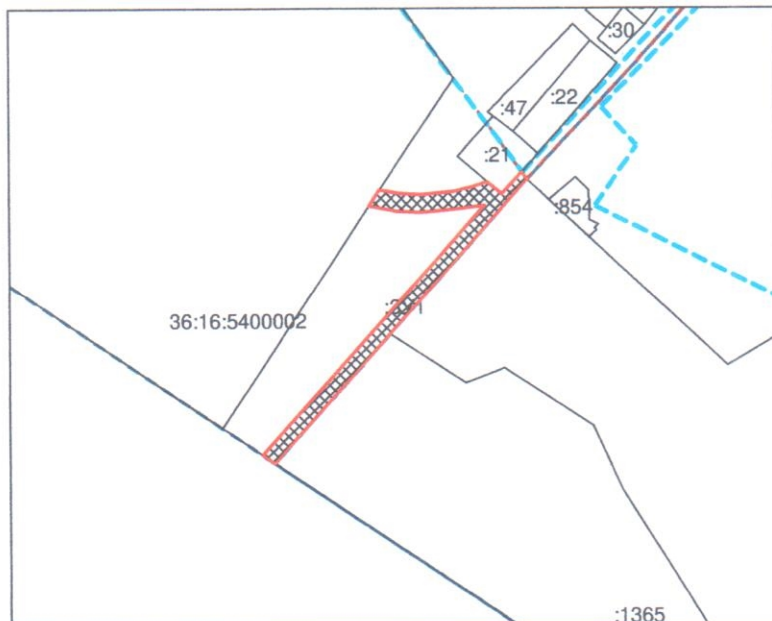

Каталог координат				
Номер точки	Координаты		Длина линии (м)	Дирекцио... угол
	X (м)	Y (м)		
n1	513 924,39	1 312 406,43	13,02	33°28'13"
n2	513 935,25	1 312 413,61	13,37	100°41'17"
n3	513 932,77	1 312 426,75	15,01	92°35'50"
n4	513 932,09	1 312 441,74	21,74	85°0'47"
n5	513 933,98	1 312 463,40	14,48	76°3'11"
n6	513 937,47	1 312 477,45	10,38	71°34'57"
n7	513 940,75	1 312 487,30	12,93	130°55'24"
n8	513 932,28	1 312 497,07	20,38	41°45'26"
n9	513 947,48	1 312 510,64	6,26	144°45'37"
n10	513 942,37	1 312 514,25	259,69	221°40'19"
n11	513 748,39	1 312 341,59	10,09	304°7'52"
n12	513 754,05	1 312 333,24	228,65	41°40'20"
n13	513 924,84	1 312 485,26	20,07	262°9'9"
n14	513 922,10	1 312 465,38	23,49	265°2'31"
n15	513 920,07	1 312 441,98	16,65	272°3'70"
n16	513 920,83	1 312 425,35	19,25	280°39'22"
n1	513 924,39	1 312 406,43		

Общий периметр: 705,44 м  
Общая площадь: 3550 кв.м

План составил кадастровый инженер

Осягин П.Б.  
квалификационный аттестат № 36-16-748  
e-mail: zem-vm@mail.ru, т. +79109414559

"01" февраля 2022 г.

Система координат МСК-36.1

План составлен по результатам геодезических измерений с использованием полевого координирования границ участка указанных заказчиком и сведений ФГБУ "ФКП Росреестра"